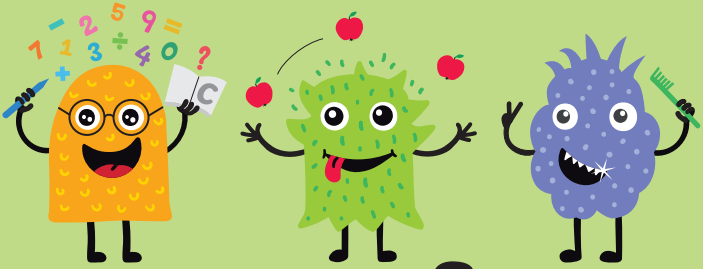

clever, fit & cool

Lebensmittel-Rätsel

Frauen = Eltern = Mädchen
FEM Süd
MEN Männer Väter Burschen
WiG Wiener Gesundheitsförderung
Für die Stadt Wien

? Wer ist das: Sie ist krumm, gelb und hat manchmal Sommersprossen?

→ BANANE

? Sie ist knackig – orange und wächst unter der Erde.

→ KAROTTE

? Dieses Gemüse mag jeder in irgend-einer Form, sie ist rot und saftig!

→ TOMATE

? Grün und länglich, groß oder klein,
frisch oder eingelegt im Glas,
sie bietet jedem was.

→ GURKE

? Sie ist rot-gelb, wie mancher Apfel, auch noch süß und saftig, nur die leichte Behaarung macht manche grantig.

→ PFIRSICH

? Die Haut zwar braun und haarig, das Innere dafür grün und saftig, die Form ist oval, und schmeckt phänomenal.

→ KIWI

? Der arme Tropf hat einen Hut und keinen Kopf und hat dazu nur einen Fuß und keinen Schuh.

→ PILZ

? Wie kann man Wasser in einem Sieb tragen?

→ GEFROREN

? Es ist ein kleines weißes oder braunes Haus, hat weder Fenster noch Tore, und will sein kleiner Bewohner heraus, muss er die Wand durchbohren.

→ El

? Kommst du bei ihr an, brennt es auf der Haut.

→ BRENNESSEL

? Sie blüht weiß wie Schnee,
dann ist sie grün wie Klee,
dann rot wie Blut,
schmeckt allen Kindern gut.

→ KIRSCHE

? Wer beißt und hat keine Zähne?

→ PFEFFER

? Je mehr er hat, umso weniger er wiegt.

→ KÄSE MIT LÖCHERN

? Wenn die BäuerInnen es nicht aussäen, kommen alle in Gefahr, denn die BäckerInnen müsste sagen:
Brot gibt es erst im nächsten Jahr.

→ GETREIDE

? Eine Kugel dick und prall, rund, braun, viel kleiner als ein Ball, runzelt, schrumpelt, wird ganz klein, schmeckt dann aber im Strudel und im Kaiserschmarren sehr fein.

→ ROSINE

? Wir essen es täglich, es schmeckt uns fein, mit Butter und Honig, auch trocken kann es sein.

→ BROT

? Hat ein Häuschen hart wie Stein,
doch was drin ist, das schmeckt fein.

→ NUSS

? Welche Katze hat nur 2 Beine?

→ NASCHKATZE

? Sie hat keinen Schneider, und doch sieben Kleider. Wer sie ihr auszieht, der muss weinen, und sollt er noch so lustig sein.

→ ZWIEBEL

? Grün, rund und klein, viele Geschwisterlein, im kleinen Haus, sie müssen heraus, im Wasser gekocht schmecken sie fein.

→ ERBSEN

? Unter grünem Blatt verborgen, hängt sie rot und süß. Kinder sucht sie und steckt sie in den Mund.

→ ERDBEERE

? Sie ist süß oder sauer, sie ist kalt oder heiß, immer aber ist sie weiß.
Wer ist das?

→ MILCH

? In kleinen Trauben hängt es am Strauch, ist rot wie Blut, sauer, aber gut schmeckt’s auch.

→ RIBISEL

? Septembersonne freundlich lacht,
sie hat die Beeren schwarz gemacht,
am Strauch am Wiesenrand.
Doch seht euch ja beim Pflücken vor,
denn Dornen stehen spitz hervor,
zerkratzen Arm und Beine.
Wisst ihr was ich meine?

→ BROMBEERE

? Wer ist so klug, wer ist so schlau,
dem schüttle ich was vom Bäumchen,
ist innen gelb und außen blau,
hat mittendrin ein Steinchen.

→ ZWETSCHKE

? Im Wald wächst es, ist erst grün, dann lila und rund. Wer es isst, kriegt einen blauen Mund.

→ HEIDELBEERE

? Es geht doch komisch zu in der Welt:
Im Frühjahr verstecken mich die
BäuerInnen im Feld unter der Erd',
im Herbst ziehen sie aus und suchen,
bis sie mich wieder finden;
aber dann bin ich nicht mehr allein,
ich hab eine Menge Kinderlein.

→ KARTOFFEL

? Er ist rund, doch nicht so rund wie ein Ball, er ist zum Essen, nicht zum Spielen, außen ist er rot, gelb, grün oder braun, innen weiß.
Mitte drin sitzen kleine braune Kerne.
Wer ist das?

→ APFEL

? Seine Haut ist braun getönt,
große Hitze ist es gewöhnt.
Niemals hat es sich geniert,
wenn es ganz und gar beschmiert.
Oft, wenn es zusammenklappt,
hat es Köstliches geschnappt.
Wenn du deinen Nächsten liebst,
weiß ich, dass du es gern ihm gibst.

→ BROT

? Ein rotes Männlein steht im Strauch,
hat viele Kernchen in seinem Bauch.
Ein schwarzes Hütchen trägt es auf
dem Kopf –
Sag an, wie heißt der kleine Tropf?

→ HAGEBUTTE